

ÁREA SECCIONADA EM FUNÇÃO DA ESCALA

ÁREA SECCIONADA EM FUNÇÃO DA ESCALA

CONVENÇÕES CARTOGRAFICAS

- Ferrovias
- Sistema Viário
- Curso d'água
- Reservatório e Curso d'água
- Barragem do Rio Vacacari-Mirim (DNCS)
- Limite Urbano - 1º Distrito Sede de Santa Maria

Unidade de Saúde

- ESF BELA UNIÃO 23
- ESF CROSSSETTI 55
- ESF CENTRO S URBANO 45
- ESF DOM ANTÔNIO REIS 44
- ESF FLORIANO RIOS 37
- ESF FLORIANO RIOS 81
- ESF ITARARE 27
- ESF JOY BETTS 60
- ESF KENNEDY 54
- ESF KENNEDY 24
- ESF KENNEDY 25
- ESF LUIZ 98
- ESF MARIANGA 17
- ESF MOZZAQUATRO 46
- ESF NOVA SANTA MARIA 33
- ESF ONEZIDE DE CARVALHO 53
- ESF ONEZIDE DE CARVALHO 28
- ESF PARQUE FISHERS 32
- ESF PASSO DAS TROPAS 42
- ESF ROBERTO BINATO 12
- ESF ROBERTO BINATO 13
- ESF RUBEN NOAL 58
- ESF RUBEN NOAL 67
- ESF SANTOS 21
- ESF SÃO JOÃO 31
- ESF SÃO JOSÉ 15
- ESF SÃO JOSÉ 16
- ESF SÃO FRANCISCO 29
- ESF SÃO FRANCISCO 30
- ESF URLÂNDIA 19
- ESF URLÂNDIA 20
- ESF VICTOR HOFFMANN 10
- ESF WALTER AYTA 85
- ESF WALTER AYTA 86
- ESF WALTER AYTA 98
- ESF WILSON NOAL 43
- ESF WILSON NOAL 52
- ESF ARRIO DO SO E PARIS 18

DADOS TÉCNICOS:

SISTEMA DE COORDENADAS: GEOGRÁFICAS
 DATUM: SUTER HORIZONTAL MARQUÊS DE SÃO CARLOS
 SISTEMA DE REFERÊNCIA: SIRGAS 2000

DATA DE EDIÇÃO: MAR/2003
 ESCALA DO PROJETO: 1:18.000

MAPA ELABORADO A PARTIR DO LEVANTAMENTO AEROFOTOGRAFAMÉTRICO ANO 2013 E CADASTRAL ANO 2017
 AS INFORMAÇÕES MAPÁREAS REFERENTES AO SISTEMA VIÁRIO CONTEMPLEAM AS VIAS OFICIAIS E NÃO OFICIAIS

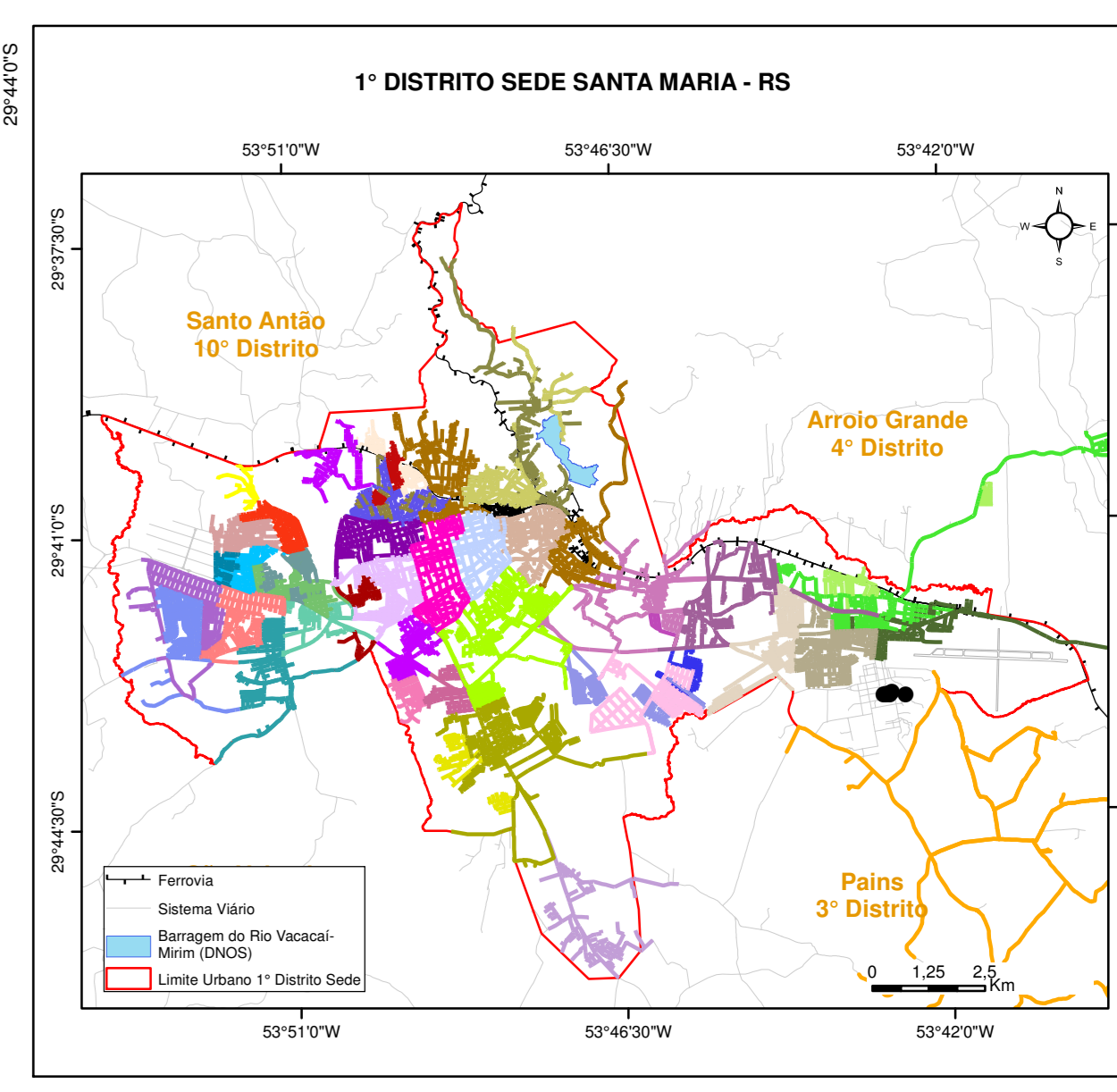

POPULAÇÃO

Bairro	Homens	Mulheres	Total
Agro-Industrial	130	94	224
Boi Morto	1.278	1.283	2.561
Bonfim	3.108	4.049	7.157
Camobi	10.523	11.299	21.822
Campesite	1.333	1.364	2.697
Carolina	1.545	1.811	3.356
Caturrita	1.599	1.612	3.211
Centro	7.578	10.269	17.847
Centro	603	524	1.127
Chácara das Flores	1.912	2.027	3.939
Diácono L.L. Pozzobon	1.559	1.593	3.152
Divina Providência	2.009	2.121	4.130
Dom Antônio Reis	941	1.043	1.984
Duque de Caxias	1.535	1.804	3.339
Itararé	3.382	3.918	7.300
Juzuelino Kubitschek	6.556	7.174	13.730
Km Três	1.212	1.292	2.504
Lorenzi	2.819	2.802	5.621
Menino Jesus	2.477	2.933	5.410
Noal	3.644	3.938	7.582
Noval	1.827	2.941	4.768
Nossa Senhora de Lourdes	2.724	3.259	5.983
Nossa Senhora do Perpétuo Socorro	2.805	3.346	6.151
Nossa Senhora do Rosário	3.080	3.689	6.769
Nossa Senhora Medianeira	4.379	4.651	9.030
Nossa Gra. dores	2.074	2.582	4.656
Nossa sra. de Fátima	3.949	4.897	8.846
Nova Santa Maria	6.261	6.461	12.722
Passo D' Areia	3.284	3.711	6.995
Patronato	1.237	1.338	2.575
Pé-de-Plátano	1.070	1.130	2.200
Pinheiro Machado	5.376	5.567	10.943
Presidente João Goulart	2.944	3.308	6.252
Renascerça	879	912	1.791
Salgado Filho	3.414	3.604	7.018
São João	833	873	1.706
São José	2.787	2.910	5.697
Tancredo Neves	5.271	6.185	11.456
Tomazetti	991	1.048	2.039
Uglione	876	932	1.808
Urlândia	4.371	4.596	8.967
Sem Denominação	-	-	-
População (1º Distrito - Sede)	246.465		
População Total do Município	261.091		

*Fonte de informação: Adaptado de IBGE, 2010

Unidade de Saúde

- 1) Alta da Boa Vista
- 2) Bela União
- 3) Centro Social Urbano - Ambulatório Assistencial Maria Ribas Decardini
- 4) Dom Antônio Reis
- 5) Alta Nova Santa Maria
- 6) Barão Rocha - CM Centro Ambulatório Médico
- 7) Bate
- 8) Jo. Betts
- 9) Kennedy
- 10) Chovide de Carvalho - CM Unidade Santára
- 11) Parque Urbano Riochade
- 12) Policlínica Central José Estreito Crosssetti
- 13) Ruben Noal - Via Caravello
- 14) Ruben Noal
- 15) São Francisco
- 16) São João
- 17) São José
- 18) Teodoro Camilli (Passo das Tropas)
- 19) Tor de Arremon
- 20) Via Lúcia
- 21) Via Marquês
- 22) Via Santos
- 23) Via Uglione
- 24) Walter Mozzaquatro
- 25) Walter Aita
- 26) Wilson Duque Neri

Região	Nome	População	Área (km²)	Densidade (hab/km²)
Centro Leste	Centro Leste	120.000	150	800
Centro Oeste	Centro Oeste	100.000	120	833
Centro Urbano	Centro Urbano	80.000	100	800
Leste	Leste	60.000	150	400
Nordeste	Nordeste	40.000	100	400
Norte	Norte	20.000	100	200
Oeste	Oeste	20.000	100	200
Sul	Sul	20.000	100	200

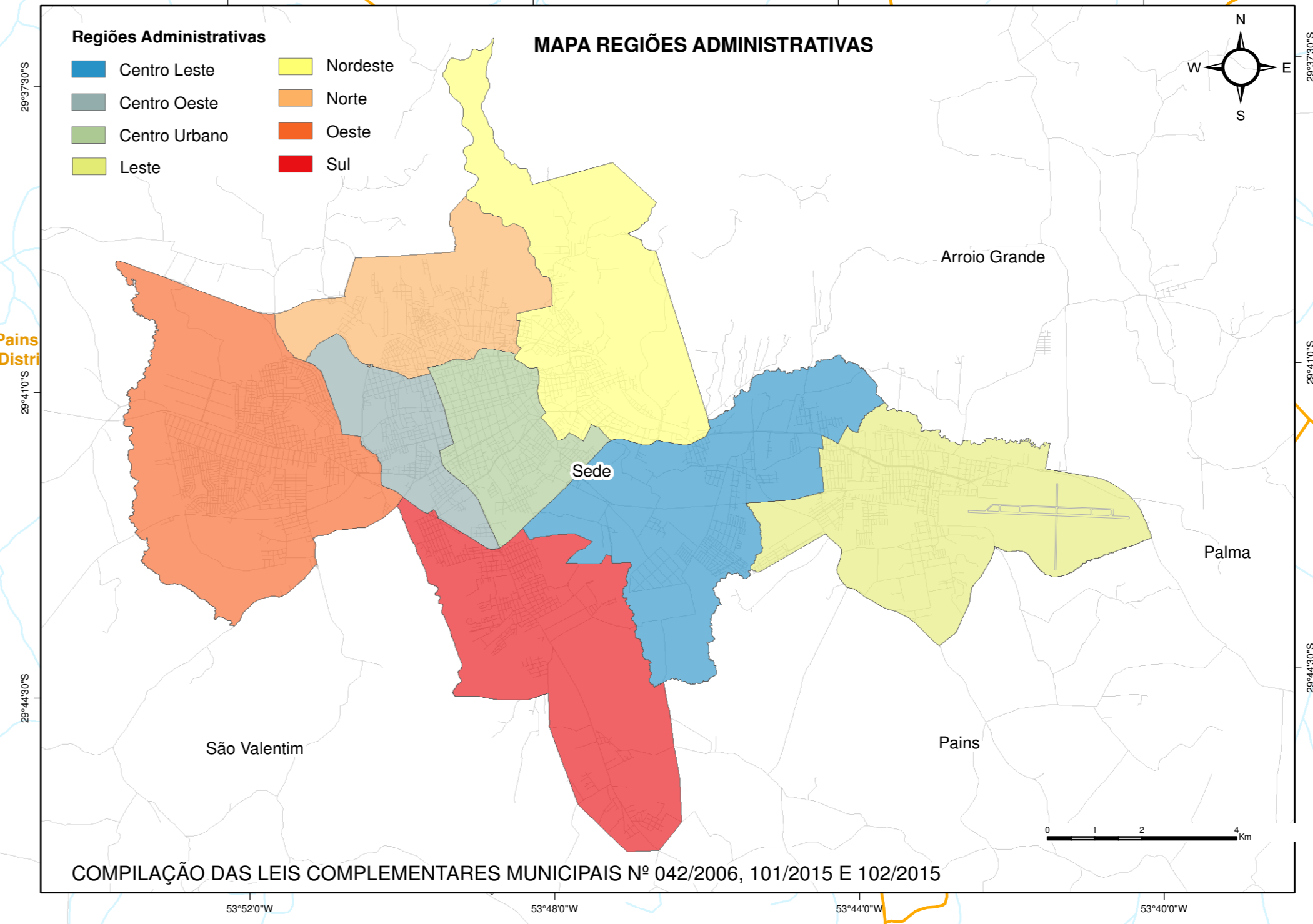

iplan INSTITUTO DE PLANEJAMENTO DE SANTA MARIA - RS

MAPA TEMÁTICO: MAPA TEMÁTICO TERRITORIZAÇÃO SAÚDE

MAPA BASE: MAPA DA ÁREA URBANA - 1º DISTRITO SEDE E ENTORNO DO MUNICÍPIO DE SANTA MARIA - RS

FONTE DAS INFORMAÇÕES: INSTITUTO DE PLANEJAMENTO DE SANTA MARIA - IPLAN

SECRETARIA DE MUNICÍPIO DE SAÚDE

PREFEITO MUNICÍPIO: JORGE CLAUDISTO POZZOBON
 PRESIDENTE IPLAN: EWERTON SADI FALK BRASIL

DIRETORIA DE INFORMAÇÕES: IPLAN
 DATA: MAIO 2023

ENDEREÇO: RUA ANDRÉ MARQUES 800, 10º ANDAR
 SALA 1004 CEP 97100-041. TELEFONE: (51) 3219 9104
 ENDEREÇO ELETRÔNICO: iplan.santamaria.rs.gov.br
 EMAIL: institutoplanjamento@gmail.com