

VIGILÂNCIA EM SAÚDE

Horário de Funcionamento

Segunda a Sexta das 7 horas e 30 minutos às 19 horas

SUBDIVIDIDO

A. EXPEDIENTE EXTERNO

ATENDIMENTO AO PÚBLICO

B. EXPEDIENTE INTERNO

➤ **ATIVIDADES INTERNAS (Administrativas)**

➤ **ATIVIDADES EXTERNAS (Ações de Campo)**

**EXPEDIENTE EXTERNO
(ATENDIMENTO AO PÚBLICO)**



PERÍODO

HORÁRIO

Segunda a Sexta

07:30

13:00

Procedimentos que você poderá executar:

- Protocolar processo de solicitação de liberação de funcionamento de estabelecimentos e serviços;
- Protocolar solicitação de baixa de estabelecimentos e serviços;
- Protocolar processo de dispensa de alvará e licença sanitária;
- Protocolar processo de inclusão de atividades, alteração de contrato social, alteração de endereço,;
- Protocolar defesa ao Auto de Infração Sanitário (AIS);
- Protocolar, ofícios e documentos diversos;
- Encaminhar solicitação e retirar pareceres, laudos e relatórios técnicos;
- Retirar boleto de pagamento de taxa de atos de vigilância sanitária;
- Retirar alvarás sanitários;
- Retirar documento de baixa de alvará sanitário;
- Verificar o andamento do Processo Administrativo Sanitário (PAS);
- Realizar denúncias SOBRE: Criações irregulares de animais; venda irregular de produtos alimentícios, medicamentos, domissanitários e produtos de higiene e limpeza; problemas relacionados à presença e prejuízos causados por animais sinantrópicos de corrente de atividades nocivas; descarte de resíduos de serviços de

saúde (RSS);

- Consultar sobre o andamento de processos;
- Tirar dúvidas, sobre assuntos diversos, quanto ao campo de atuação da Vigilância em Saúde.

EXPEDIENTE INTERNO

1 – ATIVIDADES INTERNAS (Administrativas)

PERÍODO

HORÁRIO

Segunda a Sexta

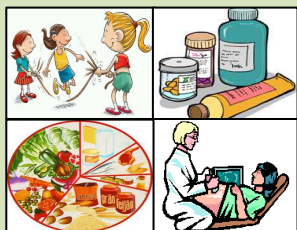

VIGILÂNCIA SANITÁRIA

- Análise de processos;
- Digitação de Alvarás Sanitários e Licenças Sanitárias Especiais;
- Elaboração de pareceres;
- Elaboração de laudos técnicos;
- Elaboração de relatórios;
- Elaboração de relatórios, pareceres e laudos em atendimento as demandas judiciais;
- Análise de manuais de Boas Práticas (BP);
- Análise de Plano de Gerenciamento de Resíduos de Serviços de Saúde (PGRSS);
-

14:00

19:00



VIGILÂNCIA EPIDEMIOLÓGICA

- Digitação dos programas, SIM (Sistema de Informação de Mortalidade); SINASC (Sistema de Informação de Nascidos Vivos); SINAN (Sistema de Informação de Agravos de Notificação)
- **PREENCHER**

14:00

19:00

- Avaliação dos PPRA (Programa de Prevenção de Risco Ambiental) e PMCSO (Programa de Controle Médico de saúde

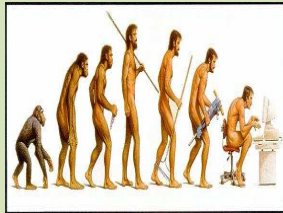

VIGILÂNCIA EM SAÚDE DO TRABALHADOR

Ocupacional

- Digitação das RINAs (Relatório individual de Notificação de Agravos), programa Sistema de Informações em Saúde do Trabalhador (SIST/RS);
- Definição de Estratégias de Ação, através do recebimento de notícias de acidentes de trabalho pela RINA e outros instrumentos;
- Definição de Estratégias de Ação, através do recebimento de notícias de violências (criança, mulher, idoso e acidentes de trânsito) pelo SINAN (Sistema de Informação de Agravos de Notificação) e outros instrumentos;
- Definição de Estratégias de Ação para liberação de alvará sanitário para atividades complexas relacionadas à saúde do trabalhador;
- Desenvolvimento do Projeto de Prevenção dos Acidentes do Trânsito (Vida no Trânsito) financiados pelo Ministério da Saúde;
- Gerenciamento dos recursos do programa VIGISUS II
- Desenvolvimento de materiais diversos para capacitações em geral;
- Integrante permanente de Erradicação do trabalho Infantil-Elaborado pela Secretaria de Município de Bem-Estar Social;
- Integrante do Conselho gestor do

14:00

19:00

Centro de referência em Saúde do Trabalhador (CEREST), como representante dos trabalhadores do segmento Saúde;

- Monitoramento (avaliação das doses radiométricas) e substituição mensal de dosímetros dos Serviços de Radiologia da Secretaria de Município da Saúde; e
- Monitoramento do perfil dos Fatores de Risco para Doença Arterial Coronariana no RS, sob supervisão do Instituto de Cardiologia/RS e o Centro Estadual de Vigilância em Saúde (CEVS).

- Confecção de armadilhas (larvitrapa) com a finalidade de coletar exemplares para o monitoramento de larvas do mosquito transmissor da dengue "*Aedes aegypti*";
- Digitação de informações sobre Dengue no Sistema FAD;
- Digitação do Programa de Informação de Triatomíneos (PIT);
- Digitação e envio trimestral de informações do Relatório mensal das atividades de leishmaniose visceral e Relatório mensal das atividades de leishmaniose visceral /Atividades de vigilância e controle de reservatório;
- Elaboração de pareceres;
- Elaboração de laudos técnicos;
- Elaboração de relatórios;

14:00

19:00

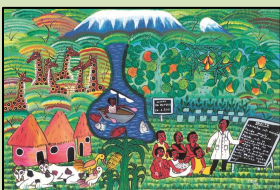

<p>VIGILÂNCIA AMBIENTAL EM SAÚDE</p>	<ul style="list-style-type: none"> ▪ Elaboração de relatórios, pareceres e laudos em atendimento as demandas judiciais; ▪ Identificação laboratorial dos exemplares de triatomíneos em atendimento ao Programa Nacional do Controle da Doença de Chagas (PCDCH); ▪ Identificação laboratorial de exemplares da Classe Insecta, com vistas a detecção de exemplares do mosquito "<i>Aedes aegypti</i>", transmissor da dengue; ▪ Identificação laboratorial de diferentes animais (vertebrados e invertebrados) com a finalidade de identificar espécies venenosas e peçonhentas; 		
---	--	--	--

2 - ATIVIDADES EXTERNAS (Ações de Campo)

	<ul style="list-style-type: none"> ▪ Atendimento aos requerimentos da Agência Nacional de Vigilância Sanitária (ANVISA) e/ou Centro Estadual de Vigilância em Saúde (CEVS), quanto a coleta, apreensão cautelar, apreensão e/ou inutilização de produtos, ou de equipamentos em desacordo com a legislação sanitária vigente; ▪ Coletas de alimentos em atendimento a programas nacionais e estaduais de monitoramentos da qualidade; ▪ Diligências relacionadas às demandas judiciais quando da necessidade de vistorias; ▪ Fiscalização para licenciamento 	<p>14:00</p>	<p>19:00</p>
--	--	---------------------	---------------------

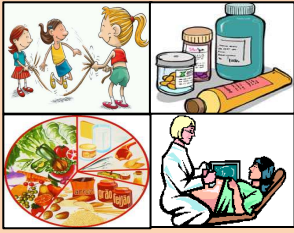

VIGILÂNCIA SANITÁRIA

de empresas e serviços;

- Fiscalização de rotina (monitoramento de empresas e serviços);
- Fiscalização vinculada ao atendimento de denúncias, referente a: alimentos, medicamentos, serviços ilegais de saúde, produtos domissanitários, etc.);
- Fiscalização conjunta com outros órgãos (intra e intersetorial e interinstitucional);
- Realização de palestras em Universidades, faculdades, instituição de ensino de 1º e 2º grau das redes Pública e Privada, associações, etc...;
- Vistoria para apurar denúncias, efetuadas junto a Superintendência de Vigilância em Saúde;
- Vistoria para apurar denúncias, originárias em outros setores da Administração Pública Municipal
- Vistoria para apurar denúncias, originárias da Câmara de Vereadores



VIGILÂNCIA EPIDEMIOLÓGICA

- Vacinação em segmentos específicos conforme a Política Nacional de Imunizações (PNI);
- Realização de palestras em Universidades, faculdades, instituição de ensino de 1º e 2º grau das redes Pública e Privada, associações, etc...;
- **PREENCHER**

14:00

19:00

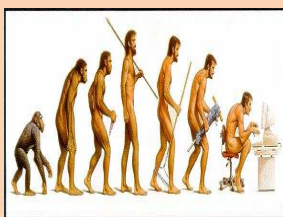

VIGILÂNCIA EM SAÚDE DO TRABALHADOR

- Capacitação dos condutores de veículos de aluguel (táxis), visando o acolhimento do turista em parceria com a Secretaria de Município do Turismo Vitorias de denúncias envolvendo riscos a saúde do trabalhador;
- Desenvolvimento do “Projeto Vida Saudável (Secretaria de Estado da Saúde/RS) junto aos Setores Público (Escolas, Unidades Básicas de Saúde), Setor Privado Sociedade em Geral;
- Desenvolvimento “in loco” do projeto da Alimentação Saudável das Escolas Municipais de ensino Fundamental, em parceria com a Secretaria de Município de Educação;
- Realização de palestras em Universidades, faculdades, instituição de ensino de 1º e 2º graus das redes Pública e Privada, associações, etc...;
- Vistoria para liberação do Alvará Sanitário de Atividades complexas (físicos, químicos, biológicos e mecânicos);
- Vistorias de denúncias envolvendo agravos a Saúde do Trabalhador;
- Vistoria em atendimento as demandas judiciais relacionada a saúde do trabalhador; e
- Vistoria integrada com o PROCON na aplicação da lei Municipal de combate ao Fumo.

14:00

19:00

- Atendimento a solicitações de

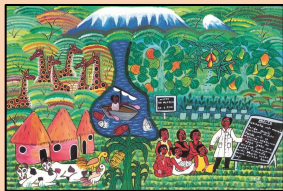

VIGILÂNCIA AMBIENTAL EM SAÚDE

Instituições Públicas (escolas, poderes judiciário, escritórios regionais de órgãos da administração direta e indireta da União e Estado, etc...) quanto a presença e controle de animais sinantrópicos;

- Coletas de amostras de água (Vigilância da Qualidade de água p/ consumo humano - VIGIÀGUA);
- Coleta de exemplares de Triatomíneos em atendimento ao Programa Nacional do Controle da Doença de Chagas (PCDCH);
- Coletas semanais de exemplares das armadilhas (larvitampa), com vistas à identificação do mosquito "*Aedes aegypti*";
- Coletas quinzenais dos Pontos Estratégicos (cemitérios, borracharias, postos de combustível, estação rodoviária, aeroporto, entre outros) em conformidade com o Programa Nacional de Combate a Dengue do Ministério da Saúde;
- Coleta de cadáveres (morte recente) de cães e gatos, com vistas ao programa do monitoramento da raiva;
- Diligências relacionadas às demandas judiciais quando da necessidade de vistorias relacionadas a criações irregulares de animais domésticos;
- Realização de palestras em Universidades, faculdades,

instituição de ensino de 1º e 2º graus das redes Pública e Privada, associações, etc...;

- Vistorias em Unidades Básicas de Saúde (UBS) e da Estratégia da Saúde da família (ESF), para avaliação do programa de gerenciamento de animais sinantrópicos;
- Vistorias Zoosanitárias, referente às condições higiênico-sanitárias de criações de animais domésticos (aves, bovinos, caninos, caprinos, felinos, eqüinos, leporinos, ovinos, suínos);
- Vistorias Zoosanitárias, referente à presença de animais sinantrópicos (baratas, bicho-dopé, carrapatos, lagartas, morcegos não hematófagos, moscas, mosquitos, pombos domésticos, roedores, etc..) a fim de verificar o risco de transmissão de zoonoses, danos e agravos;

ATIVIDADES NOTURNAS

PERÍODO

HORÁRIO

Segunda a Sexta

PLANEJADAS	<ul style="list-style-type: none">▪ Fiscalização para licenciamento de empresas e serviços que funcionam exclusivamente após horário comercial;▪ Fiscalização de rotina (monitoramento de empresas e serviços) que funcionam exclusivamente após horário comercial;▪ Fiscalização conjunta com outros órgãos (intra e intersetorial e interinstitucional. Ex: Combate ao abigeato e abate clandestino;▪ Vacinação em segmentos específicos conforme a política nacional de Imunizações (PNI) em estabelecimentos e serviços que funcionam após horário comercial;▪ Vistoria para apurar denúncias;	19:00	24:00
NÃO PLANEJADAS	<ul style="list-style-type: none">▪ Apreensão de produtos realizados por órgãos públicos (Polícia Civil; Brigada Militar; Polícia Rodoviária Federal e/ou Estadual; Polícia Federal; Secretarias de Agricultura; Ministério de Agricultura; Secretaria da Fazenda/ICMS), relacionados ao campo de atuação da Vigilância em Saúde entre outros);▪ Recolhimento de Resíduos de Serviços de Saúde (RSS), lançados e/ou descartados em local impróprio, e/ou área de risco;▪	19:00	24:00

SÁBADOS / DOMINGOS / FERIADOS

As ações desenvolvidas nestes dias se assemelham aquelas descritas para o item: Atividades Noturnas.

A diferença está no fato de que as ações e serviços poderão ser desenvolvidos no período das 24 horas, respeitando a individualidade e as circunstâncias de cada evento.

